



CLAMP

Prijs-/ systeemoverzicht

geldig vanaf 24-06-2021

Stof - Twist Melange prijsgroep A

Twist Melange 60021 (4K)

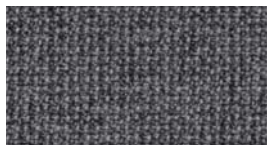

Twist Melange 60011 (2K)

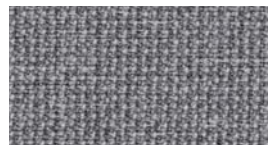

Twist Melange 60004 (3K)

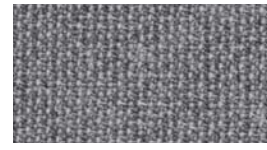

Twist Melange 60076 (1K)



Twist Melange 65018 (3G)



Twist Melange 66018 (2G)

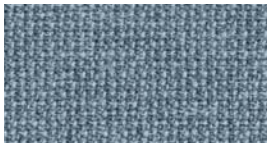

Twist Melange 67004 (1G)

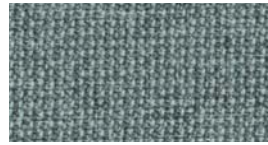

Twist Melange 68118 (2H)



Twist Melange 68120 (1H)

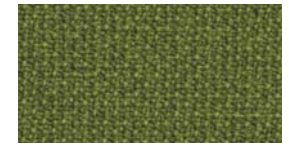

Twist Melange 68119 (3H)



Twist Melange 62066 (4H)



Twist Melange 61104 (1M)



Twist Melange 61103 (2M)

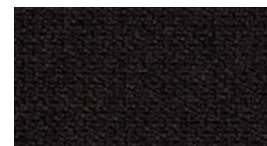

Twist Melange 61102 (2L)



Twist Melange 63075 (1L)

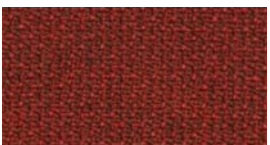

Twist Melange 63012 (3L)

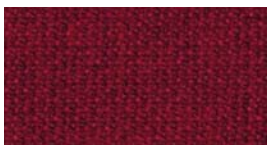

Twist Melange 64013 (4L)

Stof - Blazer Lite prijsgroep B

Retreat (94)

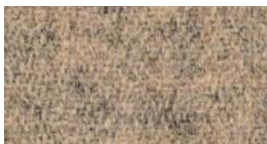

Daydream (90)



Tender (91)



Verity (92)



Devoted (74)



Praise (73)



Buddah (82)



Bliss (85)



Hope (81)



Happy (83)



Graceful (86)

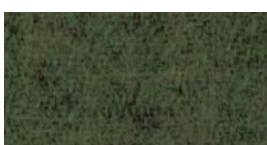

Shelter (88)



Balance (77)



Mood (99)



Wish (78)



Dainty (98)

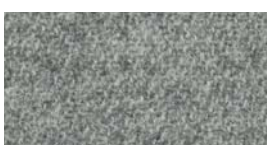

True (93)



Cuddle (96)



Haven (84)



Freedom (97)

Inhoud

Inhoud	3
Systeembeschrijving	4-6
Overzicht producten	7
Akoestisch element	8
Akoestisch eindelement	9
Organisatie-element	10
Stick & Load - accessoires voor organisatie-element	11
Lamellenelement en glaselement	12
Verbindingselement	13
Bedekking en sokkel	14
Accessoires en elektrificatie	15
Uitvoeringsmogelijkheden	16-20
Bestelvoorbeeld	21
Algemene voorwaarden	22

algemeen Het modulaire en elektrificeerbare scheidingswandsysteem CLAMP creëert nieuwe ruimtes op plaatsen waar ze nodig zijn. Of het nu gaat om vergaderzones, lounge- en pauzeruimtes of als afscheiding tussen werkplekken. Met CLAMP kunnen open kantoorruimtes in de toekomst, onafhankelijk van de bouwkundige omstandigheden, duidelijk en toch openlijk in veel verschillende gebieden worden ingedeeld. Bovendien biedt CLAMP ook een hoge akoestische effectiviteit voor geconcentreerd werken. CLAMP creëert een gevarieerd, huiselijk ruimtegevoel met individuele organisatiemogelijkheden.

constructie Het 130 mm dikke scheidingswandsysteem bestaat uit akoestische-, organisatie- en designelementen. Deze elementen zijn in 3 breedtes en in hoogtes van 1200 mm tot 2200 mm verkrijgbaar. De modules kunnen lineair of in een hoekopstelling, met verbindingselementen in dezelfde hoogte binnen de setting, worden gekoppeld. Alle elementen kunnen vrij in de ruimte worden geplaatst en zijn niet met de bodem, het plafond of de wanden verbonden. Dit zorgt ervoor dat een ombouw achteraf, modulaire uitbreidingen of een restloze demontage mogelijk zijn. Elk CLAMP element kan individueel of in serie worden geëlektrificeerd. Het scheidingswandsysteem wordt aangevuld met omvangrijke accessoires voor de organisatie op de werkplek, als presentatiehulp tijdens meetings en het creëren van plaatsen om je terug te trekken.

Akoestische elementen en organisatie-elementen bestaan uit twee 35 mm dikke akoestische panelen en een houten frameconstructie. De akoestische panelen bestaan uit een 25 mm dikke inwendige honingraatstructuur, die aan beide zijden met een 4,6 mm dikke poreuze polyester vezelbord uitgevoerd is. Deze opbouw maakt een zeer goede absorptiewaarde in zowel het lage als het hoge frequentiebereik mogelijk. Dankzij de twee componenten vezelverbinding uit polyestervezels en speciale lijmvezels heeft het paneel een hoge stabiliteit. Door het gebruik van 2 akoestische panelen met een afstand van 60 mm, wordt de geluidsabsorptieklasse B bereikt. Elk akoestisch paneel is eenzijdig met stof bespannen. Daarbij is er keuze uit 5 verschillende stofgroepen in 3 prijsklassen. Voor de voor- en achterzijde van een element kunnen verschillende stofkleuren uit een prijsklasse worden gekozen.

Designelementen worden gemaakt van een 27 mm vurenhouten frameconstructie met als vulling enkel veiligheidsglas of houten lamellen.

Verticale en horizontale bedekkingen bestaan uit 1 mm plaatstaal die tevens met stof bespannen worden. Alle CLAMP-elementen zweven 10 mm boven de bodem en kunnen via een sokkel -8 mm tot +15 mm in hoogte versteld worden. Sokkels en bedekkingen kunnen zo groot mogelijk, over meerdere elementen, besteld worden.



akoestisch effectief



variabel systeem

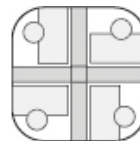

gescheiden werkplekken



zonder bouwvergunning

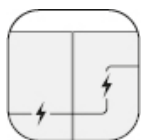

volledig elektrificeerbaar



meetings

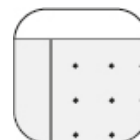

Stick & Load

Stick & Load Stick & Load is een flexibel, insteekbaar accessoiresysteem voor CLAMP organisatie-elementen. Deze elementen zijn afhankelijk van de breedte en hoogte, eenzijdig geperforeerd en met eikenhouten plugs afgesloten. Verschillende Stick & Load accessoires kunnen altijd flexibel worden geplaatst of achteraf worden aangebracht. Iedere stick mag belast worden met max. 5 kg. De boards uit 1 mm plaatstaal zijn verkrijgbaar in de 4 Palmberg-framekleuren.

Systeembeschrijving

stelvarianten

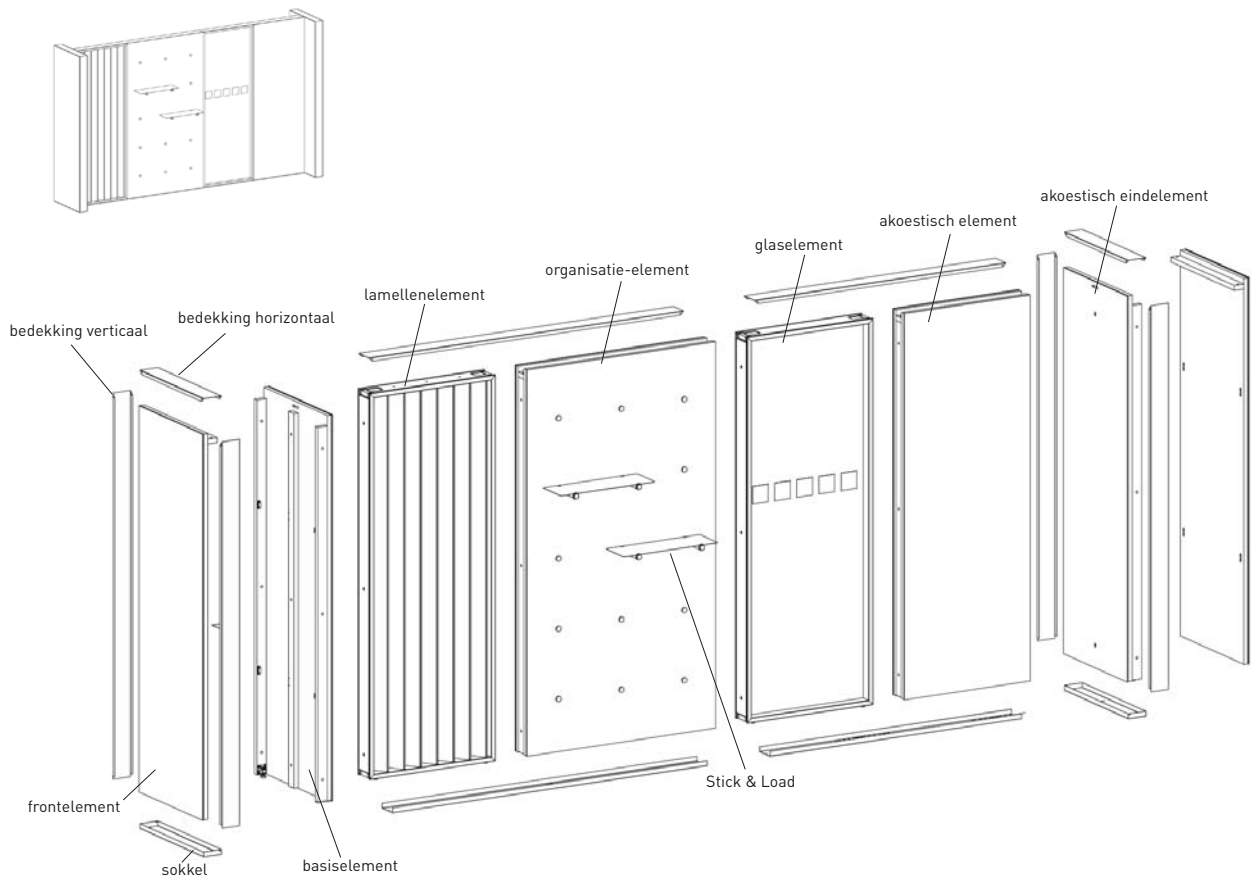

Technische gegevens voor montage zonder extra meubelcomponenten

- max. lengte voor vrijstaande lineaire koppeling 3600 mm
 - 1) afsluiting door eindelement
 - 2) afsluiting door hoekverbinding element met verbindingselement in L - vorm
 - 3) meer koppelingen door verbindingselementen in L - vorm
 - 4) meer koppelingen door verbindingselementen in T -/X - vorm
- max. lengte voor hoekverbindingen met één element 1200 mm
- lamellen- en glaselementen mogen niet naast elkaar of aan verbindingselementen gekoppeld worden

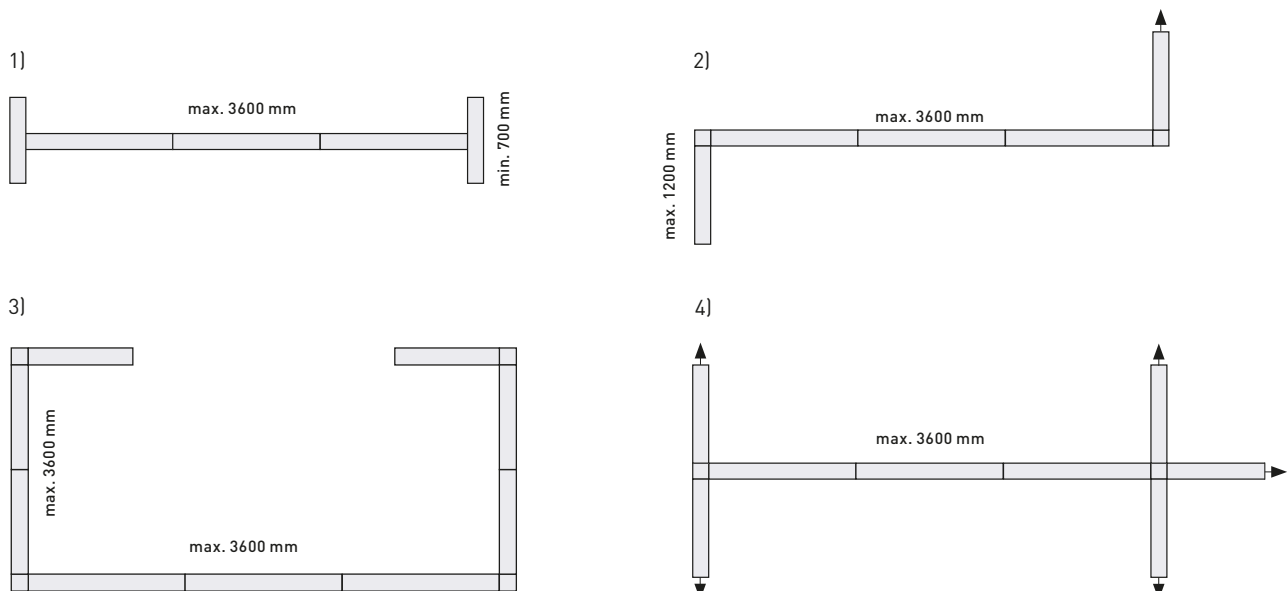

stofcategorie Twist Melange	samenstelling: gewicht: stofbreedte: brandwerend:	100% trevira CS 370 g/lfm 1700 mm ASTM E 84 DIN 4102 B1 BS 476 Part 7 1987 (Class 1) DIN EN 13501-1 B-s1-2010-01
stofcategorie Blazer Lite	samenstelling: milieuvriendelijk: gewicht: stofbreedte: brandwerend:	100% scheerwol snel herstelbaar en composteerbaar 355 g/m2 +/-5% (605 g/lfm +/-5%) 1700 mm BS 476 Part 7 1987 Class 1 hechtend BS 476 Part 6 1989 Class 0 hechtend EN 13501-1 hechtend: C, s1, d0 EN 13501-1 hechtend: B, s1, d0 als FR behandeld EN 13501-1 niet gelijmd: D, s2, d0 als FR behandeld
stofcategorie Crisp	samenstelling: gewicht: stofbreedte: lichtechtheid: wrijfechtheid: slijtweerstand: brandwerend:	93 % Wolle/ 7 % Polyamid 460 g/lfm 1400 mm 5-7 (max.8 EN ISO 105-B02) droog en nat = 4-5, max 5 EN ISO 105x12 Martindale 200.000 Touren (EN ISO 12947-2) BS EN 1021 1&2 BS 5852 Part 1 1,0 Class Uno UNI 9175 Class 1/ EMME IMO MSC 307 (88) Annex 1 part 8
stofcategorie Step Melange	samenstelling: gewicht: stofbreedte: lichtechtheid: wrijfechtheid: slijtweerstand: brandwerend:	100 % Trevira CS 470 g/lfm 1400 mm 5-7 (max.8 EN ISO 105-B02) droog en nat = 4-5, max 5 EN ISO 105x12 Martindale 100.000 Touren (EN ISO 12947-2) BS EN 1021 1&2 BS 5852 Crib 5 DIN 4102 B1 IMO MSC 307 (88) Annex 1 part 8
stofcategorie Harper	samenstelling: gewicht: stofbreedte: lichtechtheid: wrijfechtheid: slijtweerstand: brandwerend:	100 % Trevira CS 547 g/lfm 1500 mm 5-7 (max.8 EN ISO 105-B02) nat = 4, droog = 4-5 EN ISO 105x12 Martindale 85.000 Touren (EN ISO 12947-2) BS EN 1021 1&2 BS 5852 Crib 5 DIN 4102 B1 IMO FTP Code 2010: part 8

Overzicht producten

akoestisch element

800



1000



1200



akoestisch eidelement

700



800



1000



1200

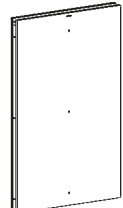

organisatie-element

800



1000

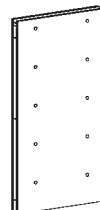

1200

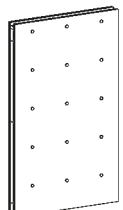

lamellenelement

800

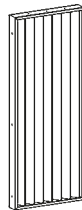

glaselement

800



verbindingselement

L - vorm

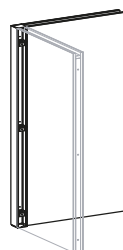

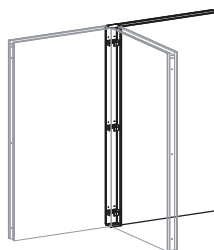

T - vorm



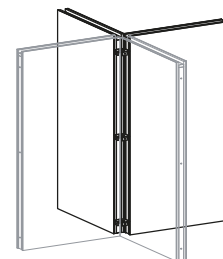

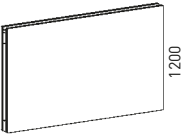

X - vorm

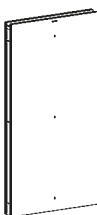

		Afmetingen			Bestel- nummer	Prijsgroep €		
		B	D	H		A	B	C
 800	weerszijdig met stof bespannen incl. afstelschroeven	800	130	2200	CLAE0822	670,-	778,-	851,-
		800	130	2000	CLAE0820	633,-	735,-	804,-
		800	130	1800	CLAE0818	596,-	692,-	757,-
		800	130	1600	CLAE0816	559,-	649,-	710,-
		800	130	1400	CLAE0814	522,-	606,-	663,-
 1000	weerszijdig met stof bespannen incl. afstelschroeven	1000	130	2200	CLAE1022	765,-	888,-	972,-
		1000	130	2000	CLAE1020	720,-	836,-	915,-
		1000	130	1800	CLAE1018	675,-	783,-	858,-
		1000	130	1600	CLAE1016	630,-	731,-	801,-
		1000	130	1400	CLAE1014	585,-	679,-	743,-
 1200	weerszijdig met stof bespannen incl. afstelschroeven	1200	130	2200	CLAE1222	860,-	998,-	1093,-
		1200	130	2000	CLAE1220	807,-	937,-	1025,-
		1200	130	1800	CLAE1218	754,-	875,-	958,-
		1200	130	1600	CLAE1216	701,-	814,-	891,-
		1200	130	1400	CLAE1214	648,-	752,-	823,-
 1200	weerszijdig met stof bespannen incl. afstelschroeven	2200	130	1200	CLAE2212	893,-	1036,-	1135,-
		2000	130	1200	CLAE2012	838,-	973,-	1065,-
		1800	130	1200	CLAE1812	783,-	909,-	995,-
		1600	130	1200	CLAE1612	703,-	816,-	893,-
		1400	130	1200	CLAE1412	648,-	752,-	823,-
		1200	130	1200	CLAE1212	593,-	688,-	754,-
		1000	130	1200	CLAE1012	538,-	625,-	684,-
		800	130	1200	CLAE0812	483,-	561,-	614,-

Akoestisch eidelement

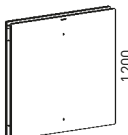
		Afmetingen			Bestel- nummer	Prijsgroep €		
		B	D	H		A	B	C
 700	weerszijdig met stof bespannen incl. afstelschroeven	700	130	2200	CLAA0722	658,-	764,-	836,-
		700	130	2000	CLAA0720	625,-	725,-	794,-
		700	130	1800	CLAA0718	592,-	687,-	752,-
		700	130	1600	CLAA0716	559,-	649,-	710,-
		700	130	1400	CLAA0714	526,-	611,-	669,-
 800	weerszijdig met stof bespannen incl. afstelschroeven	800	130	2200	CLAA0822	705,-	813,-	886,-
		800	130	2000	CLAA0820	668,-	770,-	839,-
		800	130	1800	CLAA0818	631,-	727,-	792,-
		800	130	1600	CLAA0816	594,-	684,-	745,-
		800	130	1400	CLAA0814	557,-	641,-	698,-
 1000	weerszijdig met stof bespannen incl. afstelschroeven	1000	130	2200	CLAA1022	800,-	923,-	1007,-
		1000	130	2000	CLAA1020	755,-	871,-	950,-
		1000	130	1800	CLAA1018	710,-	818,-	893,-
		1000	130	1600	CLAA1016	665,-	766,-	836,-
		1000	130	1400	CLAA1014	620,-	714,-	778,-
 1200	weerszijdig met stof bespannen incl. afstelschroeven	1200	130	2200	CLAA1222	895,-	1033,-	1128,-
		1200	130	2000	CLAA1220	842,-	972,-	1060,-
		1200	130	1800	CLAA1218	789,-	910,-	993,-
		1200	130	1600	CLAA1216	736,-	849,-	926,-
		1200	130	1400	CLAA1214	683,-	787,-	858,-
 1200	weerszijdig met stof bespannen incl. afstelschroeven	1200	130	1200	CLAA1212	628,-	723,-	789,-
		1000	130	1200	CLAA1012	573,-	660,-	719,-
		800	130	1200	CLAA0812	518,-	596,-	649,-
		700	130	1200	CLAA0712	493,-	572,-	627,-

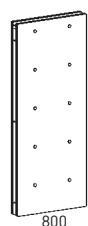

weerszijdig met stof bespannen
incl. afstelschroeven
voorbereid voor Stick & Load

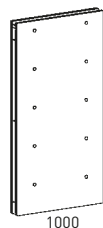

weerszijdig met stof bespannen
incl. afstelschroeven
voorbereid voor Stick & Load







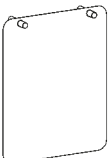

weerszijdig met stof bespannen
incl. afstelschroeven
voorbereid voor Stick & Load

Afmetingen			Bestel- nummer	Prijsgroep €		
B	D	H		A	B	C
800	130	2200	CLOE0822	820,-	928,-	1001,-
800	130	2000	CLOE0820	783,-	885,-	954,-
800	130	1800	CLOE0818	716,-	812,-	877,-
800	130	1600	CLOE0816	679,-	769,-	830,-
800	130	1400	CLOE0814	612,-	696,-	753,-
800	130	1200	CLOE0812	573,-	651,-	704,-
1000	130	2200	CLOE1022	915,-	1038,-	1122,-
1000	130	2000	CLOE1020	870,-	986,-	1065,-
1000	130	1800	CLOE1018	795,-	903,-	978,-
1000	130	1600	CLOE1016	750,-	851,-	921,-
1000	130	1400	CLOE1014	675,-	769,-	833,-
1000	130	1200	CLOE1012	628,-	715,-	774,-
1200	130	2200	CLOE1222	1085,-	1223,-	1318,-
1200	130	2000	CLOE1220	1032,-	1162,-	1250,-
1200	130	1800	CLOE1218	934,-	1055,-	1138,-
1200	130	1600	CLOE1216	881,-	994,-	1071,-
1200	130	1400	CLOE1214	783,-	887,-	958,-
1200	130	1200	CLOE1212	728,-	823,-	889,-

Stick & Load

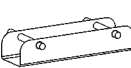
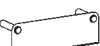
accessoires voor organisatie-element

			Afmetingen			Bestel- nummer	€
			B	D	H		
voor Stick & Load							
	acrylboard weerszijdig beschrijfbaar met whiteboard markers	raster 400 mm	600	3	750	CLSLAC01	185,-
		raster 600 mm	800	3	750	CLSLAC02	190,-
	magneetboard weerszijdig beschrijfbaar met whiteboard markers	raster 400 mm	600	1	750	CLSLMA01	120,-
		raster 600 mm	800	1	750	CLSLMA02	145,-
	wandboard voor acryl- en magneetboard	raster 400 mm	600	40	75	CLSLAS010	25,-
		raster 600 mm	800	40	75	CLSLAS020	28,-
	wandboard incl. 2 x sticks	raster 400 mm	600	40	75	CLSLAS01	53,-
		raster 600 mm	800	40	75	CLSLAS02	56,-
	legboard	raster 400 mm	600	200		CLSLAB01	67,-
		raster 600 mm	800	200		CLSLAB02	72,-
		raster 800 mm	1000	200		CLSLAB03	94,-
	hangboard, open	raster 400 mm	600	170	120	CLSLH001	75,-
		raster 600 mm	800	170	120	CLSLH002	85,-
		raster 800 mm	1000	170	120	CLSLH003	95,-
	hangboard, gesloten	raster 400 mm	600	170	120	CLSLHG01	75,-
		raster 600 mm	800	170	120	CLSLHG02	85,-
		raster 800 mm	1000	170	120	CLSLHG03	95,-
	magazinboard	raster 400 mm	460	40	150	CLSLMB01	62,-
		raster 600 mm	660	40	150	CLSLMB02	66,-
		raster 800 mm	860	40	150	CLSLMB03	70,-
	boekenboard	raster 400 mm	432	150	162	CLSLBB01	66,-
	haak			50		CLSLHA01	36,-

Lamellenelement en glaselement

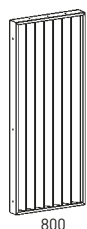

800

lamellenelement
voor de montage tussen 2 akoestische elementen

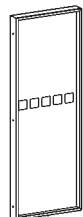

800

glaselement
voor de montage tussen 2 akoestische elementen
met 6 mm veiligheidsglas
raamfolie wordt meegeleverd en moet in het blikveld
worden aangebracht

Afmetingen			Bestel- nummer	€
B	D	H		
800	130	2200	CLLE0822	1290,-
800	130	2000	CLLE0820	1270,-
800	130	1800	CLLE0818	1250,-
800	130	1600	CLLE0816	1230,-
800	130	1400	CLLE0814	1210,-
800	130	1200	CLLE0812	1190,-
800	130	2200	CLGE0822	990,-
800	130	2000	CLGE0820	970,-
800	130	1800	CLGE0818	950,-
800	130	1600	CLGE0816	930,-
800	130	1400	CLGE0814	910,-
800	130	1200	CLGE0812	890,-

Verbindingselement

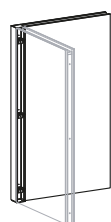

L - vorm
met stof bespannen
voor het verbinden van 2 akoestische elementen
incl. sokkel en bedekking



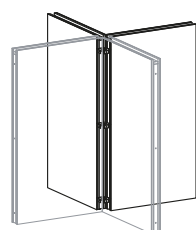

T - vorm
met stof bespannen
voor het verbinden van 3 akoestische elementen
incl. sokkel en bedekking







X - vorm
voor het verbinden van 4 akoestische elementen
incl. bedekking

Afmetingen			Bestel- nummer	Prijsgroep €		
B	D	H		A	B	C
130	130	2200	CLVE22L	185,-	204,-	215,-
130	130	2000	CLVE20L	180,-	198,-	209,-
130	130	1800	CLVE18L	175,-	193,-	203,-
130	130	1600	CLVE16L	170,-	187,-	198,-
130	130	1400	CLVE14L	165,-	182,-	192,-
130	130	1200	CLVE12L	160,-	176,-	186,-
130	130	2200	CLVE22T	175,-	193,-	203,-
130	130	2000	CLVE20T	171,-	189,-	199,-
130	130	1800	CLVE18T	167,-	184,-	194,-
130	130	1600	CLVE16T	163,-	180,-	190,-
130	130	1400	CLVE14T	159,-	175,-	185,-
130	130	1200	CLVE12T	155,-	171,-	180,-
130	130	2200	CLVE22X	135,-	149,-	157,-
130	130	2000	CLVE20X	135,-	149,-	157,-
130	130	1800	CLVE18X	135,-	149,-	157,-
130	130	1600	CLVE16X	135,-	149,-	157,-
130	130	1400	CLVE14X	115,-	127,-	134,-
130	130	1200	CLVE12X	115,-	127,-	134,-

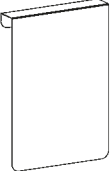
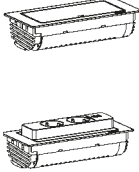
	Afmetingen			Bestel- nummer	Prijsgroep €		
	B	D	H		A	B	C
bedekking							
	verticaal met stof bespannen		1200	CLAV12	82,-	91,-	96,-
			1400	CLAV14	85,-	94,-	99,-
			1600	CLAV16	88,-	97,-	103,-
			1800	CLAV18	91,-	101,-	106,-
			2000	CLAV20	94,-	104,-	110,-
			2200	CLAV22	97,-	107,-	113,-
	horizontaal met stof bespannen		700	CLAH07	69,-	76,-	91,-
			800	CLAH08	70,-	77,-	82,-
			1000	CLAH10	73,-	81,-	85,-
			1200	CLAH12	76,-	84,-	89,-
			1400	CLAH14	79,-	87,-	92,-
			1600	CLAH16	82,-	91,-	96,-
			1800	CLAH18	85,-	94,-	99,-
			2000	CLAH20	88,-	97,-	103,-
			2200	CLAH22	91,-	101,-	106,-
			2400	CLAH24	94,-	104,-	110,-
	sokkel uitvoering: Zwart Structuur RAL 9005		700	CLS007	32,-		
			800	CLS008	33,-		
			1000	CLS010	35,-		
			1200	CLS012	37,-		
			1400	CLS014	39,-		
			1600	CLS016	41,-		
			1800	CLS018	43,-		
			2000	CLS020	45,-		
			2200	CLS022	47,-		
			2400	CLS024	49,-		

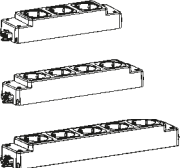
Accessoires en elektrificatie

		Afmetingen			Bestelnummer	€	
		B	D	H			
	montageset voor screens	740			CLMS08	44,-	
		940			CLMS10	45,-	
		1140			CLMS12	46,-	
	acrylboard te plaatsen over akoestische elementen beschrijfbaar met whiteboard markers	700	143	1000	CLAC0710	215,-	
		700	143	1200	CLAC0712	255,-	
		900	143	1000	CLAC0910	255,-	
		900	143	1200	CLAC0912	295,-	
	backflip om 180° draaibaar 2 x stopcontact 1 x USB Charger incl. 3000mm aansluitkabel behuizing zwart geopend ligt de behuizing 20 mm boven het bureaublad	225	105	56	CLBD200001	246,-	
		meerprijs voor Wit / Zwart gelakte uitvoering = 40,-€					
advies: montage aan het basiselement							
	kabeldoorvoerdop - rondje d = 80 mm, met afneembaar schuifbaar deksel voor variabele opening, kunststof				Antracietgrijs	CLKB80NM	29,-
					Chroom Mat	CLKB80CM	29,-
					Zwart	CLKB80SM	29,-
					Wit	CLKB80WM	29,-
advies: montage aan het basiselement							
	stopcontactlijst - kunststof 3 x veiligheidsstopcontacten diagonaal	222	61	41	ZAST30000	39,-	
		285	60	41	ZAST40000	56,-	
		320	61	41	ZAST50000	66,-	
		Niet direct te koppelen					
Let u bij het samenvoegen op het stroomverbruik van de apparatuur, betreffende de max. elektrische belasting!							
	aansluitkabel kleur: Zwart	Lengte:					
		2000			ZAKND02	13,-	
		3000			ZAKND03	14,-	
		4000			ZAKND04	16,-	
5000			ZAKND05	19,-			
	doorschakelkabel kleur: Zwart	Lengte:					
		2000			ZAKVD02	14,-	
		3000			ZAKVD03	16,-	

Uitvoeringsmogelijkheden

akoestisch element, akoestisch eidelement en organisatie-element

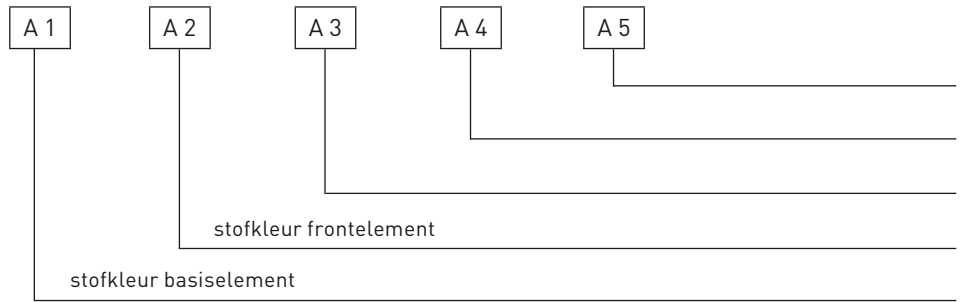

varianten

Prijsgroep A
A 1 / A 2

stofkleur - Twist Melange

3K	=	60004
2K	=	60011
4K	=	60021
1K	=	60076
2L	=	61102
2M	=	61103
1M	=	61104
4H	=	62066
3L	=	63012
1L	=	63075
4L	=	64013
3G	=	65018
2G	=	66018
1G	=	67004
2H	=	68118
3H	=	68119
1H	=	68120

Prijsgroep B
A 1 / A 2

stofkleur - Blazer Lite

77	=	Balance LTH 41
85	=	Bliss LTH 48
82	=	Buddah LTH 56
96	=	Cuddle LTH 62
98	=	Dainty LTH 64
90	=	Daydream LTH 46
74	=	Devoted LTH 58
97	=	Freedom LTH 69
86	=	Graceful LTH 51
83	=	Happy LTH 55
84	=	Haven LTH 40
81	=	Hope LTH 50
99	=	Mood LTH 44
73	=	Praise LTH 54
94	=	Retreat LTH 39
88	=	Shelter LTH 60
91	=	Tender LTH 53
93	=	True LTH 61
92	=	Verity LTH 57
78	=	Wish LTH 67

Prijsgroep B
A 1 / A 2

stofkleur - Crisp

F0	=	04605
F1	=	04604
F2	=	04022
F4	=	04712
F5	=	04211

Prijsgroep B
A 1 / A 2

stofkleur - Step Melange

V0	=	68119
V1	=	67004
V2	=	60011
V3	=	60004
V4	=	64013

Prijsgroep C
A 1 / A 2

stofkleur - Harper

Y0	=	5431
Y1	=	4533
Y3	=	4520
Y4	=	3522
Y5	=	6625

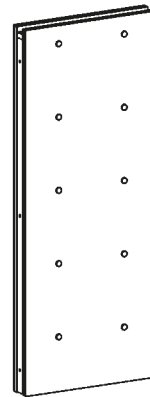
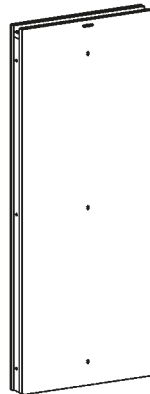
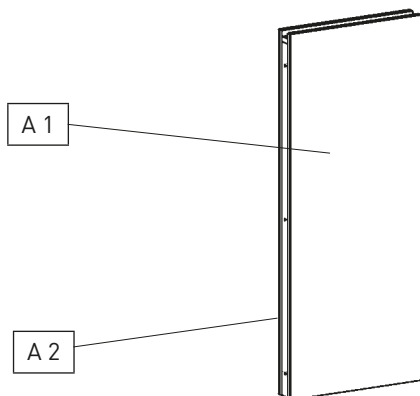

Uitvoeringsmogelijkheden verbindingselement en bedekking

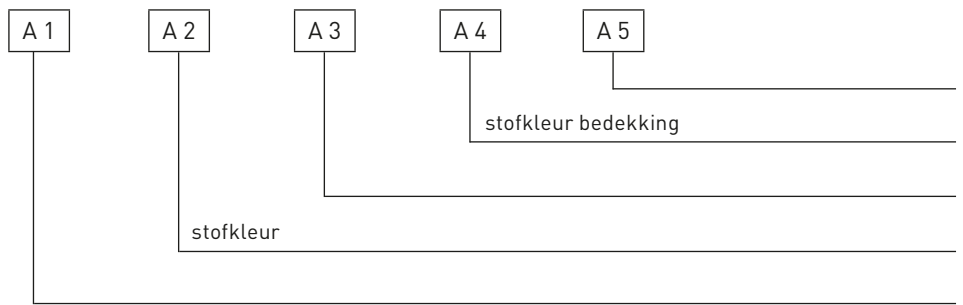

varianten

Prijsgroep A A 2 / A 4

stofkleur - Twist MELANGE

3K	=	60004
2K	=	60011
4K	=	60021
1K	=	60076
2L	=	61102
2M	=	61103
1M	=	61104
4H	=	62066
3L	=	63012
1L	=	63075
4L	=	64013
3G	=	65018
2G	=	66018
1G	=	67004
2H	=	68118
3H	=	68119
1H	=	68120

Prijsgroep B A 2 / A 4

stofkleur - Blazer Lite

77	=	Balance LTH 41
85	=	Bliss LTH 48
82	=	Buddah LTH 56
96	=	Cuddle LTH 62
98	=	Dainty LTH 64
90	=	Daydream LTH 46
74	=	Devoted LTH 58
97	=	Freedom LTH 69
86	=	Graceful LTH 51
83	=	Happy LTH 55
84	=	Haven LTH 40
81	=	Hope LTH 50
99	=	Mood LTH 44
73	=	Praise LTH 54
94	=	Retreat LTH 39
88	=	Shelter LTH 60
91	=	Tender LTH 53
93	=	True LTH 61
92	=	Verity LTH 57
78	=	Wish LTH 67

Prijsgroep B A 2 / A 4

stofkleur - Crisp

F0	=	04605
F1	=	04604
F2	=	04022
F4	=	04712
F5	=	04211

Prijsgroep B A 2 / A 4

stofkleur - Step Melange

V0	=	68119
V1	=	67004
V2	=	60011
V3	=	60004
V4	=	64013

Prijsgroep C A 2 / A 4

stofkleur - Harper

Y0	=	5431
Y1	=	4533
Y3	=	4520
Y4	=	3522
Y5	=	6625

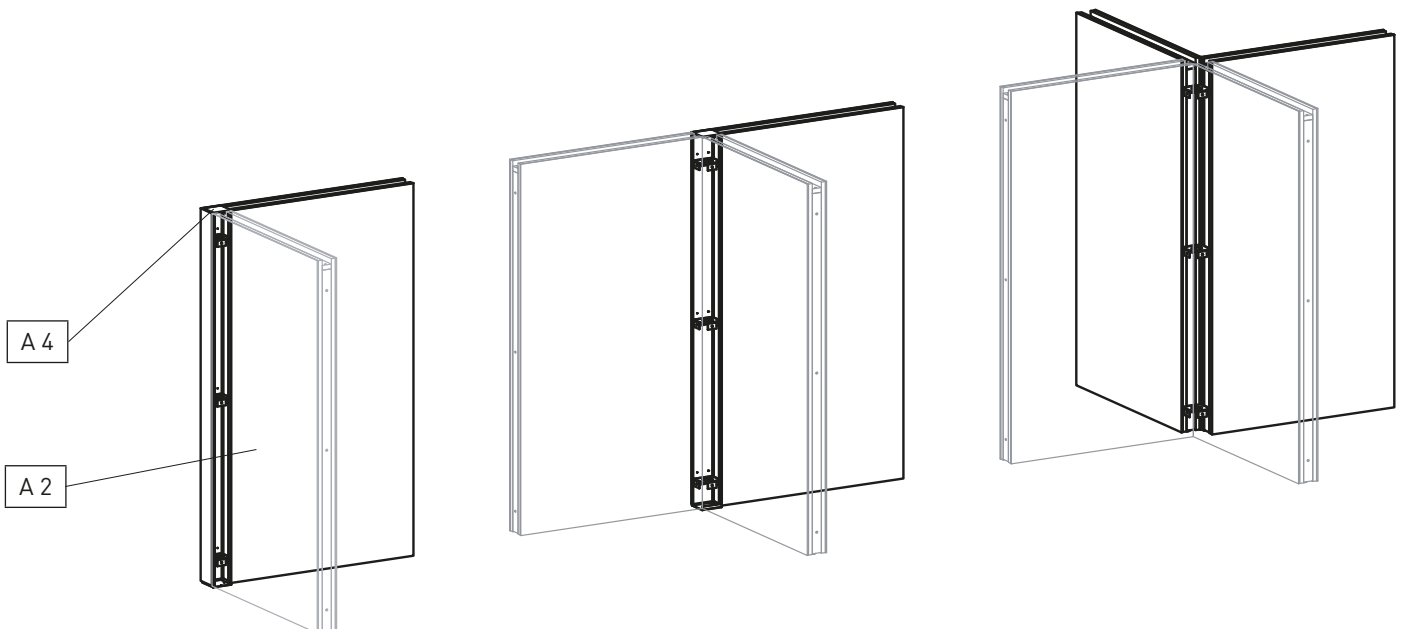

Uitvoeringsmogelijkheden

lamellenelement en glaselement

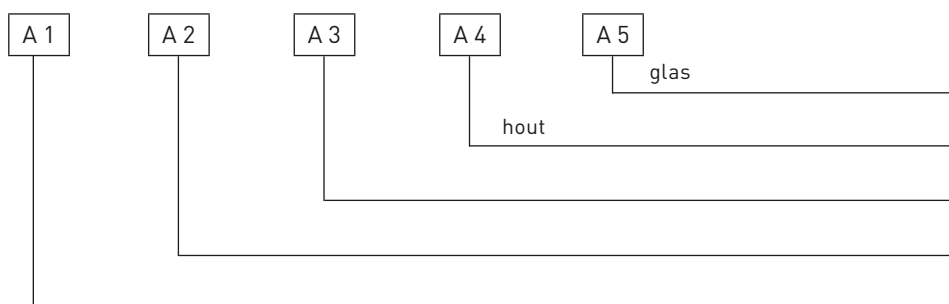

varianten

A4
hout
 FI = Vurenhout natuur

A5
glas
 KL = Helder

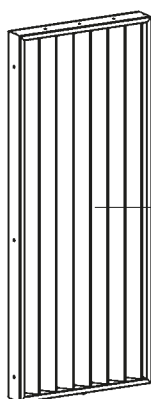

A 4

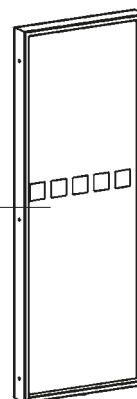

A 5

Uitvoeringsmogelijkheden

Stick & Load

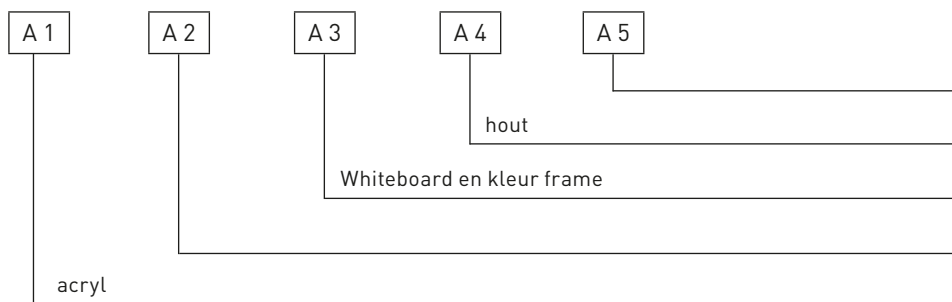

varianten

A 1
Acryl
WE = Superwit

A 3
Whiteboard
W5 = Whiteboard Wit

A 3
kleur frame
AS = Antraciet Structuur RAL 7016
WA = Wit Aluminium RAL 9006
WM = Wit Structuur
SS = Zwart Structuur RAL 9005

A 4
hout
NE = Eiken natuur

Uitvoeringsmogelijkheden standaard positie kabeldoorvoerdop en backflip

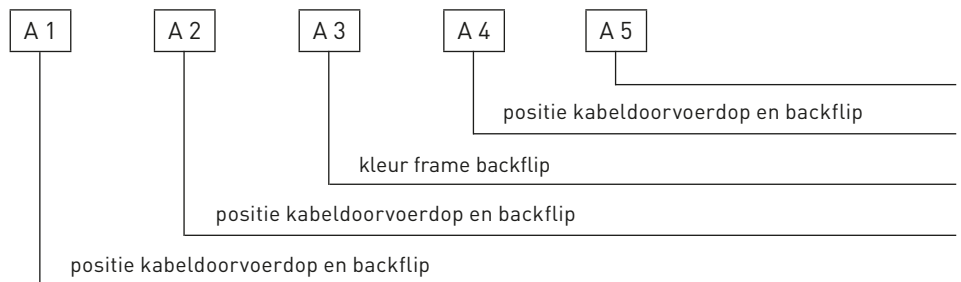
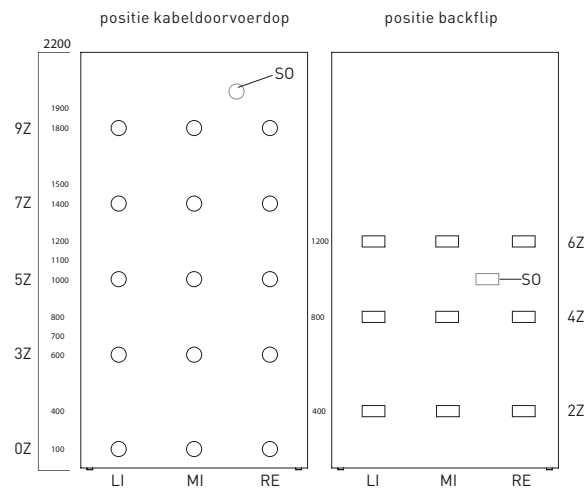

varianten

A 1

positie-informatie

LI	= standaard positie:	links gemonteerd
MI	= standaard positie:	gecentreerd gemonteerd
RE	= standaard positie:	rechts gemonteerd
SO	= speciale positie	

A 2

positie-informatie kabeldoorvoerdop

0Z	= standaard positie:	hoogte 100 mm
3Z	= standaard positie:	hoogte 600 mm
5Z	= standaard positie:	hoogte 1000 mm
7Z	= standaard positie:	hoogte 1400 mm
9Z	= standaard positie:	hoogte 1800 mm
SO	= standaard positie	

A 2

positie-informatie backflip

2Z	= standaard positie:	hoogte 400 mm
4Z	= standaard positie:	hoogte 800 mm
6Z	= standaard positie:	hoogte 1200 mm
SO	= standaard positie	

A 3

kleur teen backflip

ED	= RVS geborstelt
WE	= Superwit - meerprijs
SW	= Zwart - meerprijs

A 4

positie-informatie

GE	= standaard positie:	basiselement
EE	= standaard positie:	frontelement

Bestelvoorbeeld

bestelvoorbeeld										
H-Pos.	S-pos.	model	bestelnummer	A1	A2	A3	A4	A5	korte beschrijving	stuk
1		CL	AA0718	1K	1K				akoestisch eindelement	2
2		CL	AE0818	1K	1K				akoestisch element	4
2	1	CL	BD200001	MI	4Z	WE	GE		backflip	1
2	2	CL	KB80WM	MI	0Z		GE		kabeldoorvoerdop	1
3		CL	LE0818				FI		lamellenelement	1
4		CL	OE0818	1K	1K				organisatie-element	1
5		CL	VE18L		1K		1K		verbindingselement L - vorm	2
6		CL	AV18				1K		bedekking, verticaal	4
7		CL	AH07				1K		bedekking, horizontaal	2
8		CL	AH16				1K		bedekking, horizontaal	2
9		CL	AH24				1K		bedekking, horizontaal	1
10		CL	S007						sokkel	2
11		CL	S016						sokkel	2
12		CL	S024						sokkel	1
13		CL	SLAC01	WE			NE		acrylboard voor Stick & Load	1
14		CL	SLH001			WM	NE		hangboard, open	1
15		CL	SLAS010			WM			wandboard	1

Artikelen moeten als subpositie vermeld worden, indien zij met een ander artikel vast verbonden geleverd moeten worden. Anders worden de afzonderlijke posities los geleverd. De hoeveelheid heeft telkens betrekking op de bijbehorende hoofdpositie.

Algemene voorwaarden

Op de met ons gesloten overeenkomsten en leveringen zijn uitsluitend de bovengenoemde voorwaarden van toepassing. Andere voorwaarden van onze contractuele partners aanvaarden wij niet en spreken zulke voorwaarden bij dezen uitdrukkelijk tegen. Afwijkingen van onze voorwaarden zijn alleen bindend voor ons, wanneer wij deze afwijkingen schriftelijk bevestigd hebben. Alle hier onderstaand vermelde prijzen zijn exclusief btw.

1. Offerte

1.1. Onze offerte is vrijblijvend. De aanvaarding van de opdracht alsmede alle aanvullingen en additionele overeenkomsten met ons of onze vertegenwoordigers zijn alleen geldig, indien zij door ons schriftelijk bevestigd werden (opdrachtbevestiging).

1.2. Wijzigingen en aanvullingen worden pas bindend na acceptatie door ons. Wij behouden ons het recht voor om de daardoor veroorzaakte kosten te factureren.

1.3. De bij de offerte horende documenten zoals fotokopieën, tekeningen alsmede gegevens over gewicht, afmetingen, capaciteit en dergelijk zijn alleen bij benadering geldig, tenzij zij uitdrukkelijk als bindend vermeld werden.

1.4. Wij hebben het recht om kosten voor offertes en/of ontwerpen in rekening te brengen, indien de overeenkomst niet tot stand komt of - onafhankelijk van de reden - rechtelijk ongedig blijft.

1.5. Aanbiedingsprijzen zijn inclusief vrachtkosten (behalve in het geval van bestellingen van kleine hoeveelheden) voor leveringen aan de volgende contractgebieden:

- Bondsrepubliek Duitsland (vasteland)
- Nederland
- België en
- Luxemburg.

Voor andere landen worden leveringskosten van € 1,00 per lading en lege kilometer vanaf de grens in rekening gebracht.

2. Levering

2.1. Onze schriftelijke opdrachtbevestiging is bepalend voor de omvang van de levering. Onderliggende overeenkomsten en wijzigingen vereisen onze schriftelijke bevestiging.

2.2. Leveringstermijnen zijn vermelde tijden bij benadering. Zij worden door ons met de nodige zorgvuldigheid bepaald en vermeld onder inachtneming van het normale productieproces. De levertijd begint, indien er geen individuele overeenkomsten gesloten werden, pas na de volledige duidelijkheid van alle details die verband houden met de opdracht. De levertermijn wordt aangehouden, wanneer de te leveren artikelen tot het einde van de productietijd de fabriek verlaten hebben of het afleverbericht verstuurd is. Wij kunnen in geen geval aansprakelijk worden gesteld voor vertragingen, tenzij het gaat om opzettelijk of grof nalatig handelen.

2.3. De levertijd wordt binnen een eventuele vertraging verlengd - bij het optreden van onvoorziene belemmeringen, in het bijzonder overmacht, die wij ondanks door de situatie gevraagde zorgvuldigheid niet konden verhinderen - ongeacht of de vertraging bij ons of onze toeleveranciers opgetreden is [redelijkheid - daarbij horen bijvoorbeeld bedrijfsstoringen, vertragingen bij de levering van wezenlijke basismaterialen, effecten van arbeidsconflicten, enz.]. Bij de verlenging van de levertijd dient in het bijzonder rekening gehouden te worden met de duur van de belemmering en een redelijke aansluitende opstarttijd.

2.4. Wij kunnen de artikelen in deellieferingen leveren, indien niet anders overeengekomen en voor zover een deelliefering voor de ontvanger niet onredelijk is.

2.5. Leveringen geschieden obelast, franco huis, achter de eerste afsluitbare deur van het gebouw.

2.6. De klant draagt er zorg voor dat levering ten minste tijdens de normale kantooruren mogelijk is.

2.7. Vanaf een netto orderwaarde van € 1.500,00 per bestelling leveren wij aan het adres van de klant op het Duitse en BeNeLux vasteland zonder vrachtkosten in rekening te brengen. Voor bestellingen met directe leveringen aan de eindklant onder een netto orderwaarde van € 1.500,00 rekenen wij vrachtkosten van 5%, met een minimum van € 50,00 netto.

2.8. Inhuizings- en montagekosten van PALMBERG zijn mogelijk tot een bruto orderwaarde van € 5.000,00 na voorafgaande kennisgeving.

De inhuizingskosten bedragen 5 %, de inhuizings- en montagekosten 8 % van de bruto orderwaarde van de opdracht.

Items die uitgesloten zijn:

- Tafels groter dan B: 2000 mm x D: 1000 mm
- Kasten groter dan B: 1000 mm en vijf ordnerhoogtes
- Kasten groter dan B: 1762 mm
- ontvangstbalies

Punten die van de montage zijn uitgesloten zijn:

- Wand- en plafondaansluitpanelen
- wandkasten
- kabeldoorvoerbussen
- kleinvakverdelingen opberging
- uittrekframes en brede laden
- keukens
- ontvangstbalies
- Terio Plus artikelen
- Speciale artikelen.

2.9. Een fixtermijn of vaste datumovereenkomst is mogelijk vanaf een bruto orderwaarde van € 25.000,00, gewenste data vanaf een bruto orderwaarde van € 10.000,00.

2.10. Voor montage diensten moeten ruimtes vooraf schoon en vrij worden overgedragen. Bijkomende kosten veroorzaakt door obstructies tijdens de montage, bijzondere moeilijkheden zoals stroomuitval, uitstel van montage, enz. moeten afzonderlijk worden vergoed. De berekening wordt uitgevoerd volgens de urafrekening tegen de op dat moment geldende uurtarieven.

3. Prijzen en betaling

3.1. Indien niet anders overeengekomen gelden de prijzen franco af fabriek inclusief inladen in de fabriek maar exclusief verpakking. De prijzen zijn exclusief de op het moment geldige wettelijke btw.

3.2. Alle factuurbedragen moeten, indien niet anders overeengekomen, 30 dagen na de factuurdatum betaald worden. Ontvangen wij de betaling binnen 10 dagen - gerekend vanaf de factuurdatum - geven wij een korting van 2%.

3.3. Het inhouden van bedragen of het verrekenen wegens door ons betwiste tegenvorderingen of niet gerechtelijk vastgestelde tegenvorderingen van de besteller is uitgesloten.

3.4. Betalingsopdrachten, cheques en wissels worden uitsluitend na een afzonderlijke overeenkomst en alleen voor de betaling en niet voor de vervulling van de opdracht aan

genomen. Alle met het invorderen, doorgeven en verlengen verband houdende kosten en onkosten zijn uitsluitend voor de rekening van de besteller. Het doorgeven en verlengen geldt eveneens niet als vervulling.

3.5. Is de besteller met de betaling in gebreke, kunnen wij voor toekomstige, nog niet geleverde artikelen een inhoudingsrecht uitoefenen. Dit geldt ook voor leveringen, die op een andere bestelling berusten. De volgende facturen moeten onmiddellijk betaald worden.

4. Eigendomsvoorbehoud

4.1. Tot de betaling van alle vorderingen blijven de artikelen onze eigendom. Het verwerken en veranderen wordt steeds voor ons als fabrikant gedaan, echter zonder verplichtingen voor ons. Vervalt onze (mede-) eigendom door verbinding, wordt reeds nu overeengekomen dat de mede-eigendom van de besteller aan het homogene voorwerp evenredig volgens de (brutto factuur-) waarde aan ons overgaat. De besteller houdt onze (mede-) eigendom kosteloos in bewaring. Goederen, waaraan wij een (mede-) eigendom hebben, worden in het volgende voorbehoudsgoederen genoemd.

4.2. De besteller mag de voorbehoudsgoederen tijdens het normale handelsverkeer verwerken en verkopen, indien hij niet in gebreke is. De goederen mogen niet verpand of als zekerheid overgedragen worden. De vorderingen die uit het doorverkopen of om een andere rechtelijke reden (verzekering, ongeoorloofde handeling) m.b.t. de voorbehoudsgoederen ontstaan (inclusief alle saldovorderingen uit lopende rekeningen) staat de besteller reeds nu zekerheidshalve volledig aan ons af. Wij machtigen de besteller herroepelijk om de aan ons overgedragen vorderingen voor onze rekening op eigen naam in te vorderen. Deze incassomachtiging kan alleen herroepen worden, indien de besteller niet correct aan zijn betalingsverplichtingen voldoet.

4.3. Zijn de voorbehoudsgoederen toegankelijk voor derden, moet de besteller op onze eigendom wijzen en ons onmiddellijk informeren. Daaruit voortvloeiende kosten en schade zijn voor rekening van de besteller.

5. Aansprakelijkheid

5.1. Wij zijn alleen aansprakelijk voor schade, ongeacht om welke rechtelijke reden, indien wij of een van onze wettelijke vertegenwoordigers of plaatsvervaarders de schade opzettelijk of grof nalatig veroorzaakt heeft of een andere schending van lijf en leden of de gezondheid opgetreden is. Dit geldt met name ook voor gevolgschade.

6. Garantie

6.1. Mochten materiaal- of productiefouten optreden, moeten zichtbare gebreken - ook transportschade - onmiddellijk schriftelijk gemeld worden. Wij zijn niet aansprakelijk voor transportschade, wanneer de besteller de artikelen zelf ophaalt.

6.2. Bezwaren tegen de leveringen of werkzaamheden kunnen door handelaars of vergelijkbare inrichtingen alleen onmiddellijk na ontvangst van de artikelen ingediend worden. Wordt het bezwaar op tijd ingediend, kan de besteller de reparatie of kosteloze vervanging van de levering van de artikelen (naar onze keuze) vorderen. Verdere garantie- of schadevorderingen zijn in ieder geval uitgesloten.

6.3. Voor gebreken die ontstaan zijn door ongeschikt of verkeerd gebruik of foutieve montage door de besteller of derden, natuurlijke slijtage, verslijting, foutieve of nalatige behandeling geldt de garantie niet. De garantie geldt ook niet voor de gevolgen van ondeskundig en zonder toestemming van de leverancier door de besteller of derden uitgevoerde veranderingen of reparatiewerkzaamheden.

6.4. Verdere vorderingen van de besteller, in het bijzonder vorderingen voor het vergoeden van schade, die niet op de geleverde artikelen zelf is ontstaan (met name: gevolgschade), zijn uitgesloten.

6.5. Het recht van de besteller om schadevorderingen in te stellen, verjaart in alle gevallen uiterlijk na 24 maanden.

7. Octrooirechten

7.1. Alle momentele en toekomstige auteursrechtelijke en/of industriële octrooirechten voor onze producten en ontwikkelingen en in dit verband opgemaakte documenten blijven bij PALMBERG.

7.2. De Koper is aansprakelijk voor alle schade die voortvloeit uit de inbreuk op de industriële eigendomsrechten in overeenstemming met artikel 7.1.

7.3. Alle conceptionele ideeën en ontwikkelingen, ongeacht of zij wel dan niet uitgevoerd worden, blijven onze uitsluitende eigendom.

8. Bevoegde rechtbank, plaats van levering en wijzigingen

8.1. De bevoegde rechtbank voor alle geschillen die voortvloeien uit de contractuele verhouding is Lübeck, indien de besteller een bij het handelsregister ingeschreven handelaar, een rechtspersoon als bedoeld in het burgerlijke recht of een juridische entiteit als bedoeld in het publieke recht is. PALMBERG mag klachten ook op de plaats van de hoofdvestiging/woonplaats van de besteller indienen.

8.2. Indien niet anders blijkt uit de opdrachtbevestiging en/of de aard van onze contractuele verplichting, is de plaats van levering de zetel van ons bedrijf (Schönberg).

8.3. Alle additionele overeenkomsten en wijzigingen van de overeenkomst moeten schriftelijk uitgevoerd worden. Dit geldt tevens ook indien de schriftelijke vorm opgeheven moet worden.

9. Bescherming van gegevens

9.1. Wij slaan gegevens van onze handelsbetrekkingen op, voor zover dit zakelijk nodig en in het kader van § 23 BDSG [Duitse wet op de gegevensbescherming] toegestaan is. Dit geldt als mededeling conform § 26 BDSG.

10. Advies met betrekking tot de wet witwaspraktijken

10.1. De besteller is verplicht de identiteit van de eindafnemer vast te stellen en op te slaan in verband met de wet witwaspraktijken.

Schönberg, 01.01.2019

PALMBERG

Stoffen, hout en glas

Stof - Crisp prijsgroep B

04022 (F2)

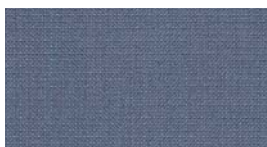

04604 (F1)



04605 (F0)



04211 (F5)



04712 (F4)

Stof - Step Melange prijsgroep B

60011 (V2)



60004 (V3)



67004 (V1)



68119 (V0)



64013 (V4)

Stof - Harper prijsgroep C

4533 (Y1)



5431 (Y0)



4520 (Y3)



6625 (Y5)



3522 (Y4)

hout

Vurenhout Natuur (FI)



Eiken Natuur (NE)

glas

Helder (KL)

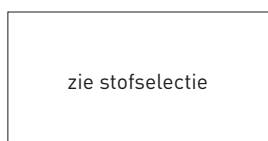
bedekking

zie stofselectie

Uit ervaring blijkt dat geprinte kleuren niet de glans van de kleuren van de decors en frames kunnen reproduceren. Uw leverancier laat u graag de originele monsters zien. Dit geldt tevens voor de glas-, greep-, en framekleuren die afgebeeld zijn in die prijslijsten!



PALMBERG Büroeinrichtungen + Service GmbH
Am Palmberg 9 · 23923 Schönberg
Tel. +49 38828 38-0 · Fax +49 38828 38-136
info@palmberg.de · www.palmberg.de

PALMBERG (Schweiz) AG
Werkstrasse 17 · 8222 Beringen
Tel. +41 62 888 80 00
info@palmberg.ch · www.palmberg.ch

PALMBERG Büroeinrichtungen + Service GmbH
Rietveldenweg 47 · 5222 AP 's-Hertogenbosch
Tel. +31 411 689522 ·
info@palmberg.nl · www.palmberg.nl

De producten van PALMBERG worden uitsluitend door geautoriseerde vakhandelaars aangeboden om u een maximum aan service en competentie op ons vakgebied te kunnen bieden. Neem daarom contact op met: